TSUBASA-KAI

良き出会いと新たな絆
いつも「ありがとう」という感謝の気持ちを想いながら…

たわいもない日常に、たくさんのありがとうを

き、「かけは、ある人との出会い。
何気なく手助けした事で
賞をもらったかのように感謝された。
その喜びは味わったことない感覚だった。
そして私たちは思う。
ありがとうは日常に溢れている。
巡りゆく月日の中でいくつみつけられるだろうか。
「ありがとう」の一言で一人一人が繋がる・
しあわせになる・・・
たくさんの「ありがとう」を共に繋げていきたい。

社会福祉法人
翼会

http://www.tsubasa-kai.jp/

翼会の思い

tsubasakai Ideology

法人理念

- 利用者の人権を大切にし、安心して生活できる支援をします
- 利用者のニーズに基づき、より質の高いサービスを提供します
- 共生・共助の地域づくりに貢献します
- 整理・整頓・清潔・節約を旨とし、明るく楽しい環境を作ります

設立当初からのねがい

障がい者は特別な存在ではなく、基本的人権を有する一人の人間として最大限尊重されなければなりません。その人たちが持っている能力が十分に発揮されること、社会の人々が受けているものと同等な権利を持ち、また果たすべき義務を負い、責任ある個人として、主体的に自身の生活を設計し、社会の発展に能動的に参加していくことを期待しています。

障がい者支援施設「つばさ学園」

沿　革

tsubasakai history

平成 6年 12月	社会福祉法人翼会設立 認可
平成 7年 8月	社会福祉法人翼会 入所更生施設 つばさ学園 開設
平成12年 4月	通所部 開設
平成14年 8月	グループホーム申請
平成15年 4月	居宅介護(ホームヘルプ サービス) 開始
平成15年 4月	児童デイサービス 開設
平成15年 8月	訪問介護(ホームヘルプ サービス) 開始
平成16年 4月	グループホーム開設
平成20年 4月	相談支援センター「たいよう」開設
平成20年 4月	ワークセンター開設
平成21年 4月	障害者支援施設「つばさ学園」へ新体制移行
平成22年 4月	就労移行支援「トライ」開始
平成24年 3月	居宅介護・訪問介護をヘルパーステーションらいふに名称変更
平成24年 3月	放課後等デイサービス・児童発達支援「みらい」に名称変更
平成25年 8月	障がい福祉サービス事業所「なごみ」開設
平成27年 4月	就労継続支援B型「なごみ」開設
平成30年 4月	障がい児・者福祉サービス事業「こもだのもり」開設
平成30年 4月	生活介護「セカンドつばさ」開設
平成30年 4月	放課後等デイサービス・児童発達支援「みらい」を こもだのもりへ移設
令和2年 10月	「こもだのもり」を「つばさ学園（飯塚事業所）へ名称変更
令和 2年10月	就労継続B型「なごみ」就労移行支援「トライ」を つばさ学園（飯塚事業所）就労支援センターに移設

つばさ学園（嘉麻事業所）

生活介護「ワークセンター」

就労支援センター
就労継続支援Ｂ型「なごみ」
就労移行支援「トライ」

障がい児・者福祉サービス事業所
つばさ学園（飯塚事業所）センター棟
生活介護「セカンドつばさ」
放課後等デイサービス「みらい」
児童発達支援

http://www.tsubasa-kai.jp/

つばさ学園（嘉麻事業所）イメージ図

figure tsubasakai image

障がい者支援施設　つばさ学園

施設入所支援事業（生活の場）40名

施設に入所する人に、夜間や休日、入浴、排泄、食事の介助等の他、生活全般の支援を行います。

- 入浴、食事、排泄介助
- 健康管理、金銭管理、日常生活上の相談
- 余暇活動支援　等

生活介護事業（日中活動の場）60名

昼間、排泄、食事の介護等を行うと共に、創作的活動又は生産活動の機会を提供します。

- 受託作業班
- 創作訓練班
- グリーンエコ班
- 食事、排泄支援
- 外出訓練、自活訓練
- レクリエーション支援

短期入所（ショートステイ）事業5名

自宅で介護する人が、事情により、介護できない場合などに、短期間、夜間も含め、施設で入浴、排泄、食事の介護等を行います。

日中一時支援事業

日中における活動の場を確保し、同時に家族の就労支援及び一時的な休息をはかります。

グループホーム

共同生活援助事業（生活の場）　計29名

夜間や休日、共同生活を行う住居で、生活全般の支援を行います。

- 食事提供
- 健康管理、金銭管理、日常生活上の相談
- 食事、入浴、排泄の介助　　等

ウイング
男性　5名

とうきびの家
女性　6名

ブルースター
男性　6名

ほ乃家
男性　6名

きらら
女性　6名

ヘルパーステーション らいふ

- 移動支援（ガイドヘルプ）事業
- 重度訪問介護
- 居宅介護（ホームヘルプ）事業
- 同行援護
- 訪問介護（ホームヘルプ）事業

障がい者相談支援センター

相談支援事業

障がいのある方、その家族、介護者などからの相談に応じ、必要な情報提供や権利擁護のために必要な援助を行います。
また、地域の相談支援体制やネットワークの構築を行います。

http://www.tsubasa-kai.jp/

つばさ学園（飯塚事業所）イメージ図

figure tsubasakai image

障がい児・者福祉サービス事業

セカンドつばさ

生活介護事業（日中活動の場）18名

昼間、排泄、食事の介護等を行うと共に、創作的活動又は生産活動の機会を提供します。

- 受託作業班
- 創作訓練班
- グリーンエコ班
- 入浴支援
- 食事、排泄支援
- 外出訓練、自活訓練
- レクリエーション支援

就労継続支援B型事業（日中活動の場）16名

昼間、排泄、食事の介護等を行うと共に、創作的活動又は生産活動の機会を提供します。

- 受託作業
- 外出訓練、自活訓練
- 食事、排泄支援
- レクリエーション支援

就労移行支援事業（日中活動の場）6名

一般企業等への就労を希望する人に、一定期間、就労に必要な知識及び能力の向上のために必要な訓練を行います。

- 作業訓練
- 準備訓練
- 基礎訓練
- 職場実習

等

日中一時支援事業

日中における活動の場を確保し、同時に家族の就労支援及び一時的な休息をはかります。

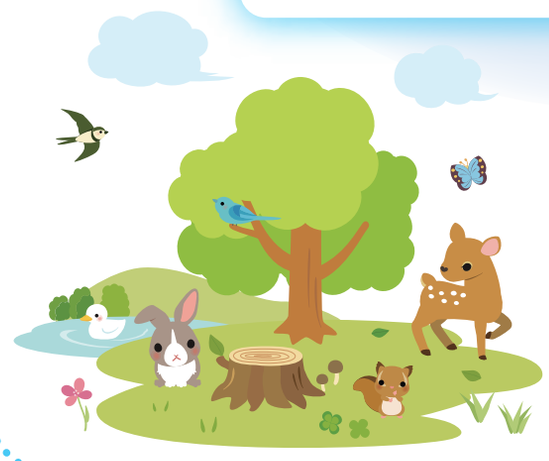

業所 つばさ学園(飯塚事業所)

グループホーム

共同生活援助事業(生活の場)　計12名

夜間や休日、共同生活を行う住居で、生活全般の支援を行います。

- 食事提供
- 健康管理、金銭管理、日常生活上の相談
- 食事、入浴、排泄の介助　等

めじろ
女性　6名

かわせみ
男性　6名

みらい

放課後等デイサービス・児童発達支援事業　計20名

障がいのある児童に日常生活における基本的な動作の指導、集団生活への適応訓練等を行います。

http://www.tsubasa-kai.jp/

つばさ学園（嘉麻事業所）

生活介護事業（日中活動の場）※活動日の場合

利用者の意向・適正・障がいの特性・その他の事情を踏まえて日中活動における支援を行っております。

ワークセンター

学園から200mほど離れた場所にある作業所。

<シャボン玉>

<ラベル付け>

<ワッシャ付け>

個別に内職作業などに適した特性を持つこの受託班は9:00～15:30の間、自動車の部品を組み立てたり、お菓子の箱折り、洗剤ボトルのラベル貼りなどの内職作業をしています。

トレーニングルーム

施設内にある103㎡のトレーニングルームです。皆さんはここで個別訓練やリズム活動などを行っています。

<リズム活動>

<個別活動>

<歩行訓練>

障害支援区分の高い人たちが多いこの創作訓練班は適性、障がいの特性に合わせて個別訓練（ペットボトルのふたの色分けや塗り絵等）、歩行訓練（晴れた日に学園の周りを散歩）、公用車外出（学園の公用車を使用して外出）などをしています。

作業場

学園の敷地内にある作業場です。グリーン・エコ班はここで廃油石鹸を作ったり、回収してきた空き缶をつぶしたりしています。

<缶つぶし>

<石鹸作り>

<園芸>

事業内容：
- 排泄又は食事等の介護
- 創作的活動及び生産活動の機会の提供
- その他の身体機能及び生活能力向上のために必要な援助

定　　員：60名

共同生活援助事業「とうきびの家」

その人らしい楽しい日常生活を過ごすことができるよう、全室個室の居室で思いのままに過ごしていただくことができます。必要なときには心のこもったお手伝いをさせていただきます。

事業内容

- 共同生活援助計画の作成
- 介護（入浴・排泄・食事などの介助）
- 利用者に対する相談援助
- 食事の提供
- 健康管理・金銭管理の援助
- 余暇活動の支援
- 職場などの連絡調整
- 財産管理などの日常生活に必要な援助

グループホーム定員

- とうきびの家　定員：6名
- ウイング　定員：5名
- ほ乃家　定員：6名
- ブルースター　定員：6名
- きらら　定員：6名
- めじろ　定員：6名
- かわせみ　定員：6名

利用できる方　満15歳以上の知的障がい者

利用できるまで　各市町村の福祉課にて利用申請の手続きをし、受給者証を発行してもらった後、契約をして頂きます。見学や体験利用も随時受付けております。

持参するもの　受給者証、療育手帳、健康保険証、住民票、健康診断書、印鑑、通帳、日用品、衣類、テレビ、タンスなど、その他事業所が指定する物

http://www.tsubasa-kai.jp/

移動支援・居宅介護・重度訪問介護・同行援護・訪問介護事業「らいふ」

高齢の方、障がいのある方が住みなれた自宅で安心した
生活が送れるよう、
また、地域で余暇を楽しめるように支援します。

事業内容

【居宅介護】
- 身体介護 … 入浴・清拭・排泄・食事・着脱衣の介助
- 家事援助 … 調理・買物・掃除などの援助

【移動支援】
- 外 出 支 援

【訪問介護】
- 高齢の方への訪問介護を行っています

利用できる方

飯塚市・嘉麻市・桂川町にお住まいの方

利用できる時間

【平日】7:00～22:00、【休日】8:00～21:00
8/12～8/15、12/29～1/3はお休みです

相談支援事業「たいよう」

- ご 本 人
- ご 家 族
- 支援する人

訪問もできます

市役所・町役場
福祉事務所

障がい者
相談支援センター
「たいよう」

事業内容

障がいを持つ人・ご家族・支援をしている人からお話を聞いて、一緒に考え、解決に向けて動きます。
- サービスの使い方がわからないとき
- 生活の中で困ったとき
- 仕事をしたいと思ったとき
- 悩みや不安を話したいとき

※その他、何か困ったことがあれば、気軽にご相談ください。

利用できる方

飯塚市・嘉麻市・桂川町にお住まいで障がいのある人、そのご家族・支援をしている人

利用できる時間

月曜日～金曜日（9:00～17:00）
土・日・祝日及び8/12～8/15、12/29～1/3はお休みです

相談を受ける人

石本 糸江（いしもと いとえ）
※飯塚市・嘉麻市・桂川町障がい者支援センターに出向の為、休止中。

つばさ学園（飯塚事業所）

就労移行支援事業「トライ」

障がいを持っているけれども、本気で「働きたい！」と考えている方の就労支援を行い、
社会自立をサポートする事を目的に支援を行っております。

	Aさん（ご利用者）	Bさん（ご利用者）	Cさん（ご利用者）
8:00			
	出　勤	車での送迎	出　勤
9:00	朝　礼	朝　礼	朝　礼
10:00	個別訓練（パソコン・履歴書作成など）	基礎体力作り	通　院
11:00	休憩	休憩	休憩
12:00	昼食・休憩	昼食・休憩	昼食・休憩
13:00	個別訓練 休憩	個別訓練 休憩	個別訓練 休憩
14:00	休憩	休憩	休憩
15:00	終　礼	終　礼	終　礼
16:00	退　勤	車での送迎	車での送迎

各個人の状態や能力によって利用日数や利用時間を設定します。強制的にプログラムを遂行するわけではなく、無理なく着実に就労に向けた支援をしていきます。

事業内容：
- 生産活動、職場体験、活動機会の提供、その他就労に必要な知識や能力の向上のために必要な訓練の実施
- 求職活動に関する支援の実施
- 就職後における職場への定着のために必要な相談、その他の必要な支援の実施

定　　員：6名

就労継続支援B型事業「なごみ」

いろいろな理由で仕事を辞めた人や、会社で仕事をすることが難しい人が、
お手伝いを受けながら働くことができるよう支援をしていきます。

事業内容：
- 生産活動その他の活動の機会の提供（雇用契約は結ばない）
- 就労に必要な知識及び能力の向上のために必要な訓練

利用できる人：
- 就労経験がある方であって、年齢や体力の面で一般企業に雇用されることが困難となった方
- 就労移行支援事業を利用（暫定支給決定での利用を含む）した結果、B型の利用が適当と判断された方
- 上記2つに該当しない方であって、50歳に達している方または障害基礎年金1級受給者

定　　員：16名

http://www.tsubasa-kai.jp/

セカンドつばさ

利用者の意向・適正・障がいの特性・その他の事情を踏まえて日中活動における支援を行っております。

生活介護事業

事業内容：
- 排泄又は食事等の介護
- 創作的活動及び生産活動の機会の提供
- その他の身体機能及び生活能力向上のために必要な援助
- 入浴支援

定　　員：18名

セカンドつばさでは、個々の障がい特性に応じた個別支援や創作活動、時には外出支援も行い
幅広いニーズに対応できるようにしております。スロープ式の浴槽もあり、車いすの方もご利用頂けます。

＜公用車外出＞

＜健康リハビリ（散歩）＞

＜元気体操＞

＜個別支援＞

＜（入浴支援）スロープ式浴槽有り＞

＜外食支援＞

放課後等デイサービス・児童発達支援事業「みらい」

「みらい」は子供たちにとって、いろんな場所に出かけたり、レストランで
食事をしたり、友達と楽しく遊んだり、と好奇心をくすぐるものがいっぱいあります。

～放課後等デイサービス～

１日の流れ（平日）

13:00～	送迎(コース別に)
16:00	トイレ・手洗い・うがい・始まりの挨拶
16:30	おやつ
16:45	工作・リズム活動・集団遊び リトミック・絵本の読み聞かせなど
16:45	自由遊び
17:40	トイレ・手洗い・帰宅準備
18:00～	送迎(コース別に順次)

※午前中下校時も学校へお迎えに行きます。

１日の流れ（休日）

08:00～	延長支援(保護者送り)
08:30～	送迎(コース別に順次)
10:00	トイレ・手洗い・うがい・始まりの挨拶
10:15	散歩・公園・外出・個別活動等
12:00	昼食(給食)歯磨き・昼休み・リズム活動・集団遊び
13:30	リトミック・絵本の読み聞かせなど
14:30	おやつ・自由遊び
15:15	トイレ・手洗い・降園準備
15:30～	送迎(コース別に順次)
16:30～	保護者迎え 延長支援開始 (保護者迎え)
18:00～	延長支援終了

～児童発達支援～

１日の流れ（休日）

08:00～	延長支援(保護者送り)
08:30～	送迎(コース別に順次)
10:00	朝の会/朝の挨拶・お天気カード 日にちと曜日の確認・一日の流れ確認
10:20	運動支援(平均台・鉄棒・トランポリン ボールプール・バランスボール・ミニフラフープ・ボール遊び・散歩・公園遊びなど)
10:40	自由遊び・個別活動・外遊び
11:45	手洗い・昼食(給食)・歯磨き 昼休み(休憩・自由遊び・お昼寝)
14:00	集団活動(パネルシアター・読み聞かせ・制作活動・リトミック・リズム活動など)
14:30	手洗い・おやつ
14:45	個別活動
15:15	帰宅準備・読み聞かせ
15:30	送迎(コース別に順次)
16:30	保護者迎え 延長支援開始 (保護者迎え)
18:00	延長支援終了"

事業内容

障がいを持つ児童に対して日常生活における基本的な動作の指導、
集団生活への適応訓練等を行います。

利用できる方
定員：20名

療育の観点から個別療育・集団療育を行う必要が認められる児童
※休日に保護者様がお迎えに来られる場合は16:30までご利用いただけます。
（以降18:00までの延長をご希望される場合はご相談ください）

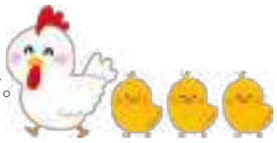

年間行事

- 5月　バーベキュー会
- 7月　ソーメン流し＆スイカ割り
- 9月　つばさフェスタ
- 12月　クリスマス会
- 12月　もちつき会

- 毎月のお誕生日会
- 外出や外食
- 調理活動
- 集団遊び
- 読み聞かせ
- リズム
- 工作
- お買い物
- 公園遊び
- 学習
- 余暇支援
- パネルシアター
- リトミック
- 図書館利用

http://www.tsubasa-kai.jp/

施設紹介 つばさ学園（嘉麻事業所）

comfortable space

整理・整頓・清潔が行き届いたきれいな施設

清潔感ある空間で過ごしてもらいたい…
創立20周年を迎えても、建設当初と同じように
常に清潔に保たれております。

エントランス

談話コーナー

生活支援室

医務室 兼 静療室

厨房

居室

トレーニングルーム

ダイニングルーム

浴室

トイレ

つばさ学園（嘉麻事業所）平面図

plan view

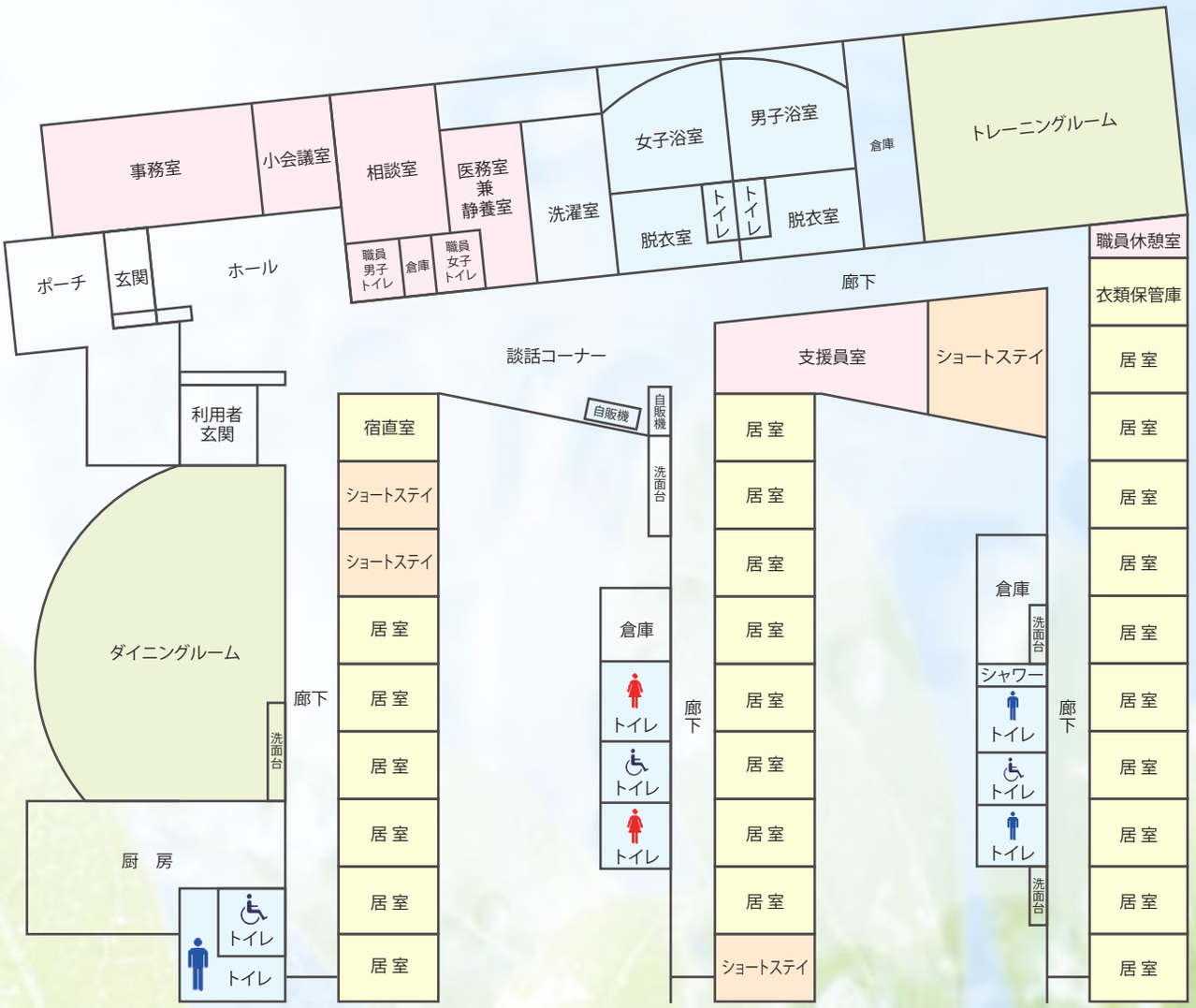

http://www.tsubasa-kai.jp/

施設紹介 つばさ学園（飯塚事業所）

comfortable space

旧菰田中学校跡地に、広々開放的なスペースを兼ね備えた施設

グラウンドに面した設計になっており、様々な活動が可能です。

食堂

つばさホール

グラウンド

エントランス

ひつじ

りす

うさぎ

きりん

生活支援室

多目的室

浴室

トイレ

会議室

厨房

医務室

めじろ

かわせみ

就労支援センター
就労継続支援Ｂ型「なごみ」
就労移行支援「トライ」

つばさ学園（飯塚市）

つばさ学園（飯塚事業所）センター棟平面図

plan view

1F

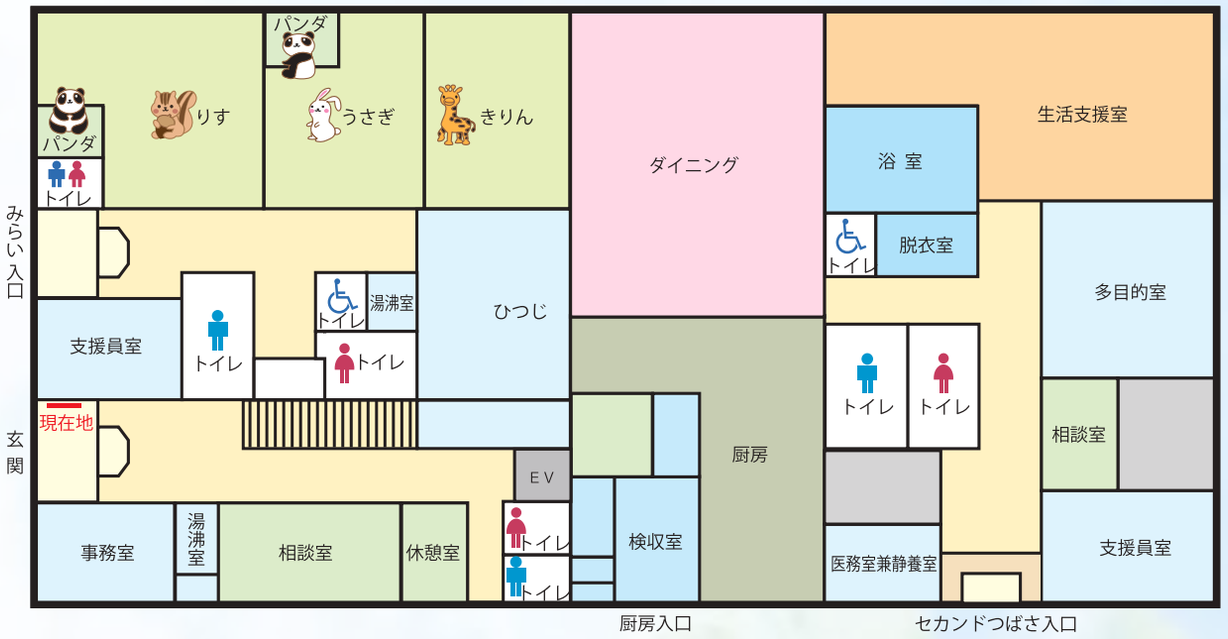

2F

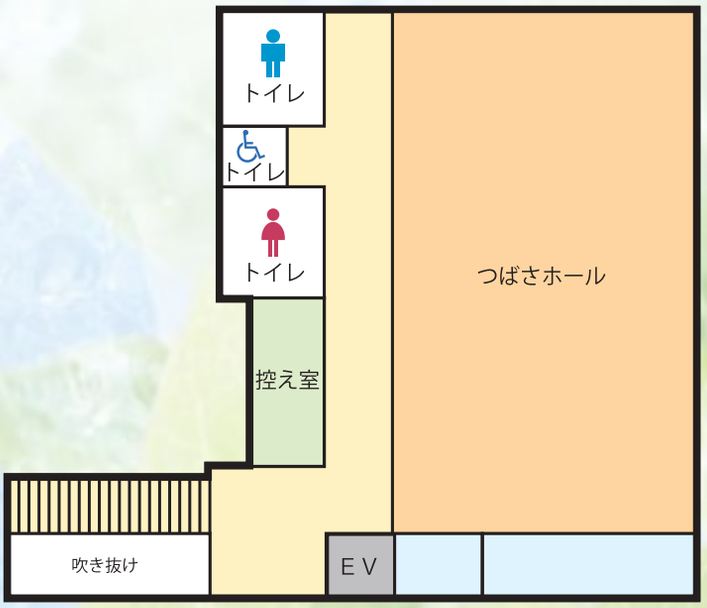

http://www.tsubasa-kai.jp/

レクリエーション

recreation

年間行事が目白押し！

季節に合わせて行うレクリエーションの中には
地域の皆様、利用者の皆様、その保護者の皆様も
巻き込んで一緒に作り上げます。
その達成感はいつも充実！
今年もまた交流が深まっていきます。

主な行事

- ◆バーベキュー会
- ◆清掃奉仕
- ◆納涼花火大会
- ◆川遊び
- ◆スポーツ大会
- ◆ハロウィン
- ◆旅行（日帰り・宿泊）
- ◆クリスマス会
- ◆もちつき会
- ◆成人式
- ◆各月の誕生会
- ◆その他イベント各種

主なクラブ活動

◆書道クラブ
◆ボウリングクラブ
◆カラオケクラブ
◆フラワーアレンジメント
◆元気体操
◆音楽療法

http://www.tsubasa-kai.jp/

アクセス
access

住　　所
address

つばさ学園（嘉麻事業所）
〒820-0504　福岡県嘉麻市下臼井1012番地3

ＪＲ福北ゆたか線
桂川駅下車　タクシー約15分

つばさ学園（飯塚事業所）
〒820-0015　福岡県飯塚市菰田11番地1

西鉄飯塚バスセンター 23番より乗車
鶴三緒下車徒歩3分
ＪＲ福北ゆたか線
飯塚駅下車　徒歩10分

事業内容
business

生活介護「つばさ学園」
短期入所「つばさ学園」
就労移行支援「トライ」
就労定着支援「トライ」
就労継続支援B型「なごみ」
施設入所支援「つばさ学園」
共同生活援助（介護サービス包括型）「とうきびの家」
居宅介護「ヘルパーステーションらいふ」
訪問介護・予防訪問介護「らいふ」
放課後等デイサービス・児童発達支援「みらい」
相談支援　障がい者支援センター「たいよう」

社会福祉法人
翼　会

TEL：0948-62-5500
つばさ学園（嘉麻事業所）FAX：0948-62-4500
つばさ学園（飯塚事業所）FAX：0948-22-7000
URL：http://www.tsubasa-kai.jp　E-mail：info@tsubasa-kai.jp